La sédimentologie

Mise à jour le23 juillet 2021

La sédimentologie en baie de Saint-Brieuc.

Les faciès sédimentaires de l'estran et de la zone infra-littorale de la baie de Saint-Brieuc se compose de champs de bloc maërl, sables grossiers, etc. Les faciès sédimentaires de l'anse de Morieux et Yffiniac sont, en revanche, très homogènes composé de sables fins à très fins (100 et 150 µm). Seules les parties les plus hautes des plages sont composées de sable plus grossiers où les médianes granulométriques sont supérieures à 160 µm.

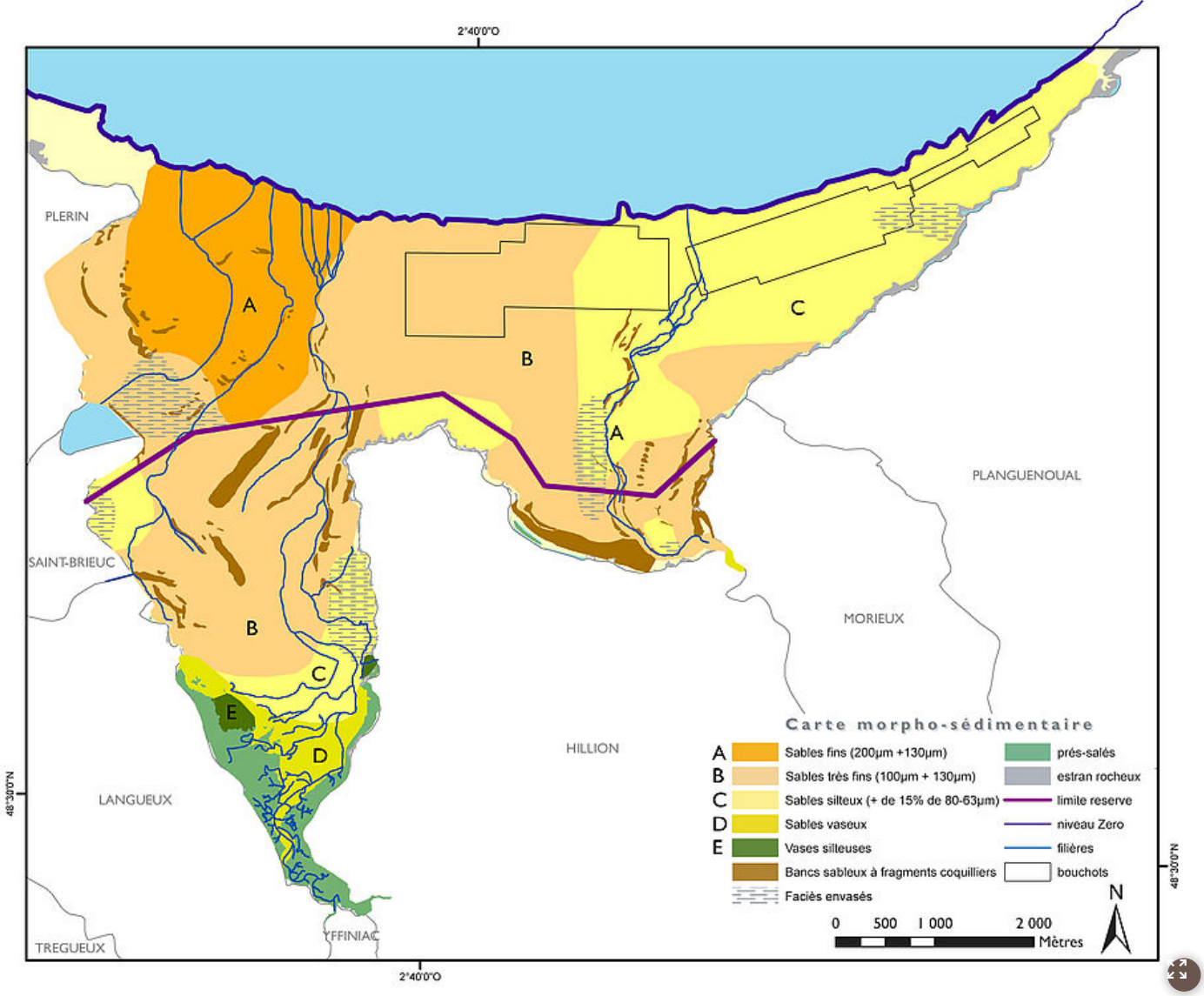

https://www.reservebaiedesaintbrieuc.com/decouvrir/les-habitats/lestran/la-sedimentologie?